

ZAPYTANIE OFERTOWE

Niniejsze postępowanie prowadzone jest na zasadach opartych na wewnętrznych uregulowaniach organizacyjnych Zamawiającego. W związku z tym, nie mają zastosowania przepisy Ustawy Prawo zamówień publicznych.

I. Zamawiający:

Gryfickie TBS Spółka z o.o., ul. Wiejska 8, 72-300 Gryfice, NIP:857-17-29-827,
adres do korespondencji: Gryfickie TBS Spółka z o.o., ul. Wiejska 8, 72-300 Gryfice,
adres strony internetowej: www.gryfickietbs.pl
tel/fax. 91 384 30 51,

zaprasza do złożenia oferty cenowej na naprawę / utwardzenie części działki, o nr geodezyjnym 282, obręb: Gryfice -8, przy ul. Trzygłowskiej 15 w Gryficach. W załączeniu wizualizacja sposobu realizacji.

UWAGA!

Przed złożeniem oferty cenowej, wymagany kontakt z Zamawiającym, celem przeprowadzenia wizji lokalnej przedmiotu Zapytania ofertowego.

II. Uwagi Zamawiającego, dotyczące Zapytania ofertowego:

1. Wykonawca zobowiązuje się wykonać przedmiot niniejszego Zapytania ofertowego zgodnie z obowiązującymi przepisami, normami i zasadami wiedzy technicznej.
2. Wymagane, aby przed przystąpieniem do złożenia oferty cenowej, oferent dokonał oględzin (wizji lokalnej) przedmiotu zapytania ofertowego,
3. Zastosowane przez Wykonawcę materiały powinny spełniać wszelkie wymogi, tj. posiadać odpowiednie certyfikaty na znak bezpieczeństwa,
4. Zakres przedmiotu zapytania ofertowego zostanie wykonany z materiałów i wyrobów dostarczonych przez Wykonawcę,
5. Zakres prac obejmuje wykonanie przez Wykonawcę wszelkich prac i czynności zgodnie z wymogami BHP,
6. Wykonawca będzie zobowiązany do właściwej organizacji prac naprawczych, związanych z realizacją przedmiotu zapytania ofertowego, bez jakichkolwiek zakłóceń. Ponadto Wykonawca będzie zobowiązany do naprawy wszelkich szkód powstałych w trakcie prowadzonych robót.

Pożądany termin wykonania przedmiotowych robót naprawczych: dogodny dla Wykonawcy, jednak nie później niż do dnia 31.03.2026 roku.

III. Osoby po stronie Zamawiającego, uprawnione do kontaktowania się z Oferentami:

– imię i nazwisko pracownika - Mariusz Ostrowski

adres: Gryfickie Towarzystwo Budownictwa Społecznego Spółka z ograniczoną odpowiedzialnością, ul. Wiejska 8, 72-300 Gryfice, tel. 91 384 73 25 lub 91 384 30 51,

czas urzędowania: poniedziałek – piątek w godz. 7.00 – 15.00.

IV. Informacje o sposobie porozumiewania się Zamawiającego z Oferentami, w tym o sposobie przekazywania oświadczeń i dokumentów.

Wszelkie oświadczenia, wnioski, zawiadomienia oraz informacje Zamawiający mogą Wykonawcy przekazywać pisemnie, za pomocą faksu lub drogą elektroniczną.

Wszelkie zapytania dotyczące postępowania należy kierować nie później niż 7 dni przed upływem terminu składania ofert.

V. Dokumenty jakie Wykonawca powinien załączyć do oferty:

- Zamawiający wymaga, aby oferta cenowa Wykonawcy obejmowała cały zakres prac, określony w niniejszym Zapytaniu ofertowym (przykładowy formularz ofertowy w załączeniu),

- Zamawiający wymaga aby Wykonawca załączył opłaconą polisę, a w przypadku jej braku, inny dokument potwierdzający, że Wykonawca ubezpieczony jest od odpowiedzialności cywilnej, w zakresie prowadzonej działalności gospodarczej,

-postępowanie prowadzone jest w języku polskim,

VI. Miejsce i termin składania oraz otwarcia ofert:

- **Ofertę należy złożyć w sekretariacie siedziby Zamawiającego, tj. w Gryfickim TBS Spółka z o.o. przy ul. Wiejskiej 8 w Gryficach, w terminie do 12.01.2026 r. do godz. 10.00.**

- Ofertę należy złożyć w zamkniętej kopercie z dopiskiem: „**Utwardzenie części dz. nr 282 przy ul. Trzygłowskiej 15 w Gryficach**”.

- Otwarcie ofert nastąpi w dniu 12.01.2026 r. o godz. 10.15 w siedzibie Zamawiającego.

VII. Opis deklarowanej ceny oferty:

Na załączonym formularzu ofertowym należy przedstawić łączną cenę ofertową brutto za wykonanie przedmiotu Zapytania ofertowego oraz okres gwarancji,

– wartość cenową należy podać cyfrą w złotych polskich (z dokładnością do dwóch miejsc po przecinku) oraz słownie,

– cena powinna zawierać wszelkie koszty związane z wykonaniem przedmiotu Zapytania ofertowego,

- wszelkie rozliczenia pomiędzy Zamawiającym i ewentualnym Wykonawcą odbywać się będą w złotych polskich.

VIII. Informacje o formalnościach:

-Zamawiający zastrzega sobie prawo do unieważnienia postępowania bez podania przyczyny i w przypadku jego unieważnienia powiadomi o tym wszystkich Wykonawców, którzy ubiegali się o udzielenie zamówienia,

-Zamawiający zastrzega sobie prawo do rezygnacji z określonego etapu robót lub jego ograniczenia,

- w przypadku wyboru najkorzystniejszej oferty, Zamawiający powiadomi o tym fakcie wszystkich Oferentów, **w terminie 14 dni** od daty zatwierdzenia protokołu z otwarcia ofert,

- w przypadku przystąpienia do realizacji przedmiotu Zapytania ofertowego, Zamawiający podpisze z Wykonawcą umowę dotyczącą realizacji przedmiotu Zapytania ofertowego, **w terminie 21 dni** od daty zatwierdzenia protokołu z otwarcia ofert,

- jeżeli potencjalny Wykonawca, którego oferta została uznana za najkorzystniejszą uchyli się od zawarcia umowy na realizację przedmiotu Zapytania ofertowego, Zamawiający wybierze kolejną najkorzystniejszą ofertę spośród złożonych ofert, bez przeprowadzania ich ponownej oceny,

- niniejsze Zapytanie ofertowe przeprowadza się na podstawie wewnętrznego Regulaminu Zamawiającego w sprawie udzielania zamówień,

- **od przeprowadzonego postępowania nie przysługują Wykonawcom środki ochrony prawnej określone w przepisach Ustawy Prawo Zamówień Publicznych, tj. protest, odwołanie oraz skarga.**

ZATWIERDZIŁ:

PREZES ZARZĄDU

.....mgr Łukasz Uldynowicz.....

(data i podpis)

Załączniki:

- przykładowy formularz ofertowy,
- zdjęcia terenu do utwardzenia i wizualizacja robót do wykonania.

FORMULARZ OFERTOWY

PRZEDMIOT ZAMÓWIENIA:	Utwardzenie części działki, o nr geodezyjnym 282, obręb: Gryfice-8, przy ul. Trzygłowskiej 15 w Gryficach.
ZAMAWIAJĄCY:	GRYFICKIE TOWARZYSTWO BUDOWNICTWA SPOŁECZNEGO Spółka z ograniczoną odpowiedzialnością 72-300 Gryfice, ul. Wiojska 8 tel./fax 91 384 30 51, 91 384 30 52 Regon 811934172, NIP 857-17-29-827
WYKONAWCA:	
CENA OFERTOWA BRUTTO ZA PRZEDMIOT ZAMÓWIENIA:	
OKRES REALIZACJI :	do dnia (nie później niż do dnia 31.03.2026 roku).
OKRES GWARANCJI : miesięcy
PODPIS WYKONAWCY:	

CHODNIK (DROK) BETON

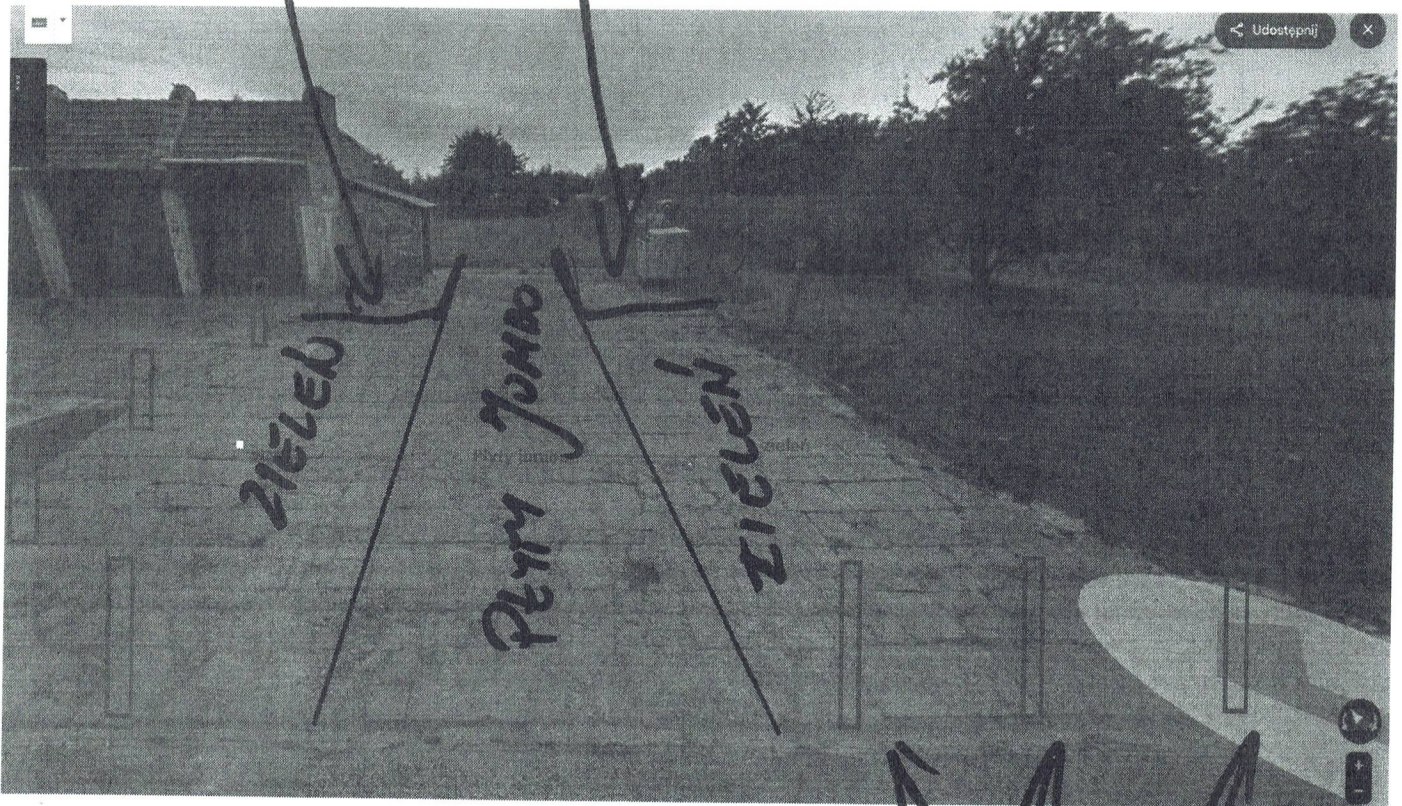

DROGA Z 2x4 JUMBO

SZEROKOŚĆ 5M

DŁUGOŚĆ 9M

STUPKI LUB
INNE URZĄDZENIA
OGRANICZAJĄCE
WJAZD (mogą być
dwie kamienie)